贸长保证在临近斋戒月期间
市场上粮食供应如常价格稳定

【本报讯】贸易部长祖基菲（Zulkifli Hasan）于3月7日在雅加达举行的2023商品期货交易素养活动上声称，在临近2023年斋戒月期间，保证粮食库存仍然处于安全状况，再加上他也发出了商品进口许可证，以保持所有粮食供应充足。

尽管如此，祖基菲对市场上的一些商品进行视察时，仍然觉得商品价格有的还是居高不下，这是一项必须及时解决的作业。

他强调说："我们会一直想尽办法，使所有的粮食库存仍处于安全状况，因此大家不必担心，我们保证所有商品供应充足，现在我们要做的事就是保持价格稳定。"

他透露说，本部已对一些基本粮食签发了进口许可证，比方说黄豆、面粉和牛肉等全都有了进口许可证，希望在近日就可马上落实。

他补充说，国际市场的白糖价格，目前一直扶摇直上，这就要看进口商是否还坚持要从国外进口，不过国内的白糖库存还是处于安全状况。

（Sm）

二月份外汇储额增为1403亿美元
可支持连续6个月进口和偿还到期外债所需

【本报讯】央行公关主任艾温（Erwin Haryono）于3月7日在雅加达表示，截至今年2月底，我国外汇储额达到1403亿美元，比上一月或2023年1月底约达1394亿美元更高，这是因为我国税收有所增高，以及政府提取外汇贷款所致。

上述外汇储备额相当于连续6.2个月全国各地进口所需要的外汇，或相等于连续6个月全国各地进口和政府用于偿还到期外债的需要，同时也远远超过国际社会所推荐一个国家或经济体至少必须拥有连续3个月进口所需要的外汇。

央行认为，上述外汇储备额有能力支持对外防御系统并保持宏观经济和金融系统的稳定性。除此之外，我国的外汇储额仍处于安全状况，加上目前的国内经济也持续呈现积极业绩。

艾温补充说："尽管政府采取了各种政策措施来推动经济复苏，央行认为在未来，外汇储备额仍然还是非常充沛，加上经济前景也相当明朗。"

（Sm）

政府鼓励业界提高燕窝出口
祖基菲将将简化有关的条例规定

（本报讯）贸易部长祖基菲（ZulkifliHasan）表示，燕窝具有重要的经济价值，因此政府设法改善出口的治理方式及条例规定，以期推动基于自然资源基础的下游工业出口商品的持续性。其中包括关于燕窝出口的治理方式及法规，以及燕窝出口商的注册文件（ET-SBW），只要燕窝企业仍开展其营业活动，该注册文件仍宣布有效。

祖基菲部长于3月5日在雅加达出席印尼燕窝企业家协会（PPKSBWI）全体大会及成立5周年的一系列活动后指出，2022年燕窝出口价值达5亿9048万美元。比前一年的7345万美元相比，增加了14.21%。他说："这是我国燕窝出口最高的记录，这一切归功于诸企业家的贡献。我们应感到庆幸，我国2022年的贸易顺差成功达到545.3亿美元。"

据了解，燕窝是很独特的商品，唯独几个国家包括印尼才拥有的产品。祖基菲说："我邀请全体利益相关者共同努力及积极支持政府的措施。我们须坚持努力奋斗，保持令人足以自豪的成果及改善仍需要关注的各种事项。"

（Ing）

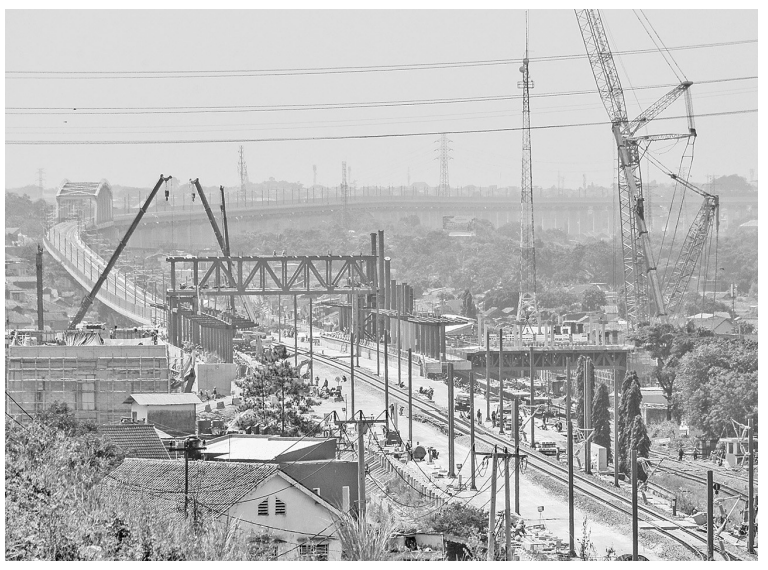

雅万高铁项目施工进程达84%

3月7日，交通部长苏马迪（Budi Karya Sumadi）声称，截至2023年二月初，雅万高铁项目的施工进程达到84%，预定能今年7月竣工并开始投运。

元月份国际游客多达75.4万人次

旅游业与创意经济部长善迪亚卡（Sandiaga Uno）声称，在今年1月份期间，前来我国观光的国际游客人数达到75.4万人次。

埃里克追查国油油库爆炸事件
大型国企有必要组建一个业务风险小组

【本报讯】国企部长埃里克·托希尔（Erick Thohir）日前在雅加达南区北塔米纳医院探望一名正在接受治疗的火灾受害者时声称，若是发现3月3日晚上在雅加达北区Koja镇Plumpang乡的北塔米纳国油公司油库发生爆炸事件是人为疏忽造成的，他会毫不犹疑地把国油公司的经理们撤职。当然风险业务系统也要加以改善。

埃里克部长认为，如同国油公司、MIND ID和国电公司等国营企业，不仅在财务部门，而且也要在整个营运部门，必须组建一个业务风险小组，因为这些企业拥有重要的国家资产，因此他将全面审查中期措施是否有改进。

他强调说，国企部决意要把国营企业进行全面的改善，国油公司也不例外，若是必要的话，他会毫不犹疑地再次把经理们撤职。

值得一提的是，雅加达北区Plumpang的北塔米纳油库在3月3日晚上8时11分发生爆炸并起火。根据周边居民的供述，起火前有一股刺鼻的汽油味，这场火灾造成了19人被烧死，数十人被烧伤，数百人离家避难。

（Sm）

设行85周年，复行20周年

Date : 7 March 2023 Time : 09:00 WIB

外币对印尼盾牌价
Foreign Exchange Rate against IDR

LCS CNY/IDR Reference Rate : 2212

Currency	TT Buy	TT Sell	Cash Buy	Cash Sell
AUD IDR	10,261.43	10,337.43	0.00	0.00
CNY IDR	2,198.57	2,211.57	2,193.57	2,216.57
EUR IDR	16,327.99	16,446.99	0.00	0.00
GBP IDR	18,309.43	18,449.43	0.00	0.00
HKD IDR	1,943.09	1,954.09	1,939.09	1,958.09
JPY IDR	111.80	112.70	0.00	0.00
SGD IDR	11,344.55	11,421.55	0.00	0.00
USD IDR	15,250.00	15,350.00	15,245.00	15,355.00

Sumber: Bank Indonesia

汇率

3月7日 20:00 WIB

货币	代码	卖价	买价	税务基价
澳元	AUD	10.387,50	10.281,10	10.361,73
文莱元	BND	11.439,04	11.321,01	11.329,65
人民币	CNY	2.222,82	2.200,42	2.198,58
欧元	EUR	16.377,04	16.208,00	16.130,44
英镑	GBP	18.509,90	18.319,64	18.279,72
港元	HKD	1.958,97	1.939,45	1.936,93
日元	JPY	113.29	112.14	112.49
韩元	KRW	11,87	11,75	11,69
马来西亚林吉特	MYR	3.442,47	3.403,64	3.425,70
新西兰元	NZD	9.557,12	9.458,98	9.446,16
菲律宾比索	PHP	280,38	277,49	275,95
新加坡元	SGD	11.439,04	11.321,01	11.321,27
泰铢	THB	446,89	442,19	438,95
美元	USD	15.377,50	15.224,50	15.194,00

国际股市

Sumber : Reuters

		指数	(+/-)	%
IDX	雅加达股市	6,807.00	-6.64	-0.10%
N225	日经指数	28,309.16	71.38	0.25%
HSI	香港恒生	20,534.48	-68.71	-0.33%
SSEC	上证综指	3,285.10	-36.93	-1.11%
SZSE	深圳股市	11,608.58	-234.30	-1.98%
FTSTI	海峡时报	3,245.27	5.96	0.18%
KLCI	马来西亚股市	1,458.67	5.99	0.41%
TWII	台湾股市	15,857.89	94.38	0.60%
DJIA	道琼斯	33,214.48	-216.96	-0.65%
Nasdaq	纳斯达克	11,570.39	-105.35	-0.90%

Antam 公司LM纯金价格 （2023年3月6日）

金属重量（单位:克）	售价(盾)	买价(盾)
1.0	913,000	1,057,000
10.0	9,130,000	10,037,000
100.0	91,300,000	99,170,000
1,000	894,500,000	989,729,000

Advertorial

加拿大将停止加息，USDCAD有望继续上行

基本面：
上周二（2月28日），加拿大公布的GDP数据非常差，调整后的前置为2.3%，市场预测为1.5%，但公布的结果为0%，远差于预期。加拿大GDP的大幅下降可能是由于过去一年的一系列加息带动加拿大银行利率自0.25%升至1月份的4.50%。

不停的加息行动在一定程度上成功地控制了通胀压力。于2月21日公布的加拿大最新通胀率为5.9%，为去年2月以来的最低水平。尽管尚未达到加拿大央行的2%通胀目标，但此绝对会让加拿大银行松一口气。

今日（3月8日）晚上，加拿大央行将公布最新的利率决议，基于上述原因，市场预测加拿大央行将利率维持在4.5%，有效终止自2022年初开始的加息步伐。加拿大央行停止加息，加上加拿大GDP数据不理想，中长期将利空加元。

另一方面，美联储表示暂时不会停止加息。尽管最新的美国通胀数据（报告为6.4%）为2021年10月以来的最低水平，但仍高于市场预期的6.2%。结果，一些美联储官员发言表示美联储暂不应该考虑停止加息，甚至有官员认为3月利率决议可加息50个基点。

市场目前预期美联储终端利率为5.5%。此外，本周五（3月10日），美国劳工部将公布最新的非农就业数据，前置为51.7万，市场预测为20万。不过，前6个月的非农数据结果作为参考，实际公布的结果总是好于预期。若这种趋势持续下去，将进一步加强美元。

技术面：
日线图上，USDCAD处于上行趋势。美加汇价周线图正在形成明显的杯子及杯柄形態，而当前日线图形成的收敛三角形结构可视为杯柄结构，因而该结构有望将有三角形顶部的有效上破。美加汇价突破后的上行目标可参考斐波那契的黄金比例61.8%，中期于1.3970附近，而长期可看1.443附近。大小周期移动平均线仍明显显出上行的趋势，将支持汇价继续上涨突破三角形结构并扩大上行空间。

小时图上，USDCAD处于上行趋势。自于1.3260附近筑底，美加汇价持续显出较强的反弹走势，最高达到1.3664附近受阻。之后的走势未有显出明显的回调，而是进行震荡行情。如日线图，该走势近期已形成收敛三角形结构进行方向选择。移动平均线仍显示上行趋势，因此这里暂可以保持看多的状态，支撑位可做多，突破阻力位可继续做多，将有更大的上行空间。

投资策略：
随着美联储与加拿大央行之间的利率政策开始走向相反的方向，USDCAD建议逢低做多为主：

- 于1.3560-1.3580做多買入，止损：1.3490，目标：1.3650-1.3670；
- 突破1.3670可做多買入，止损：1.3590，目标：1.3750-1.3800。

PT. MENTARI MULIA BERJANGKA
独立分析师：吴德仁

专家透视