

# 守护生命 守护健康 守护爱

## 慈济医院备有最先进4D 3T核磁共振(MRI 3.0 Tesla)扫描机

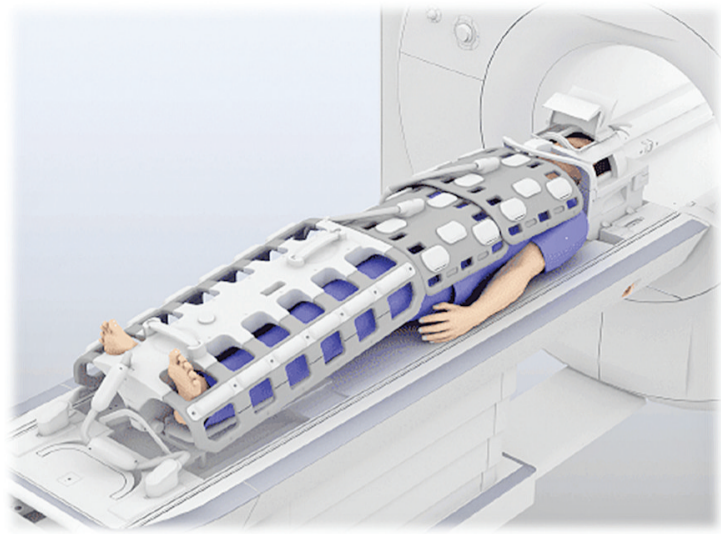

普通MRI 配件



4D 3T核磁共振(MRI 3.0 Tesla)扫描机



雅加达PIK 慈济医院壮观

【本报讯】2021年10月20日，印尼慈济医院隶属于印尼佛教慈济医疗基金会，在印尼佛教慈济基金会执行长刘素美、副执行长郭再源、黄荣年等多位热心慈济人及志工的关怀下，遵守证严上人教导“要成为救人的医院，病人走到我们的医院，就要让他能在此可以感到安心。”秉持着“守护生命、守护健康、守护爱”理念，于2021年10月1日开启门诊与住院服务。将10月25日陆续开放两百张住院病床和其他几项服务。

慈济医院位于北雅加达卡布新村(PIK)，可以直达高速公路，交通十分便利。医院占地2.6公顷，建

筑面积136,640平方米，共有23层楼，设有520张病床。建筑设计可抗芮氏九级地震，设计理念符合现代医院，善用自然采光、良好的空气流通、绿色环境、高科技设备以及“以人为本”的优质医疗服务。

慈济印尼分会执行长刘素美期许印尼慈院可以成为典范医院，带动医疗人文，期待慈济的医疗团队具备爱心跟耐心。

在慈济医院院长谢源兴医生(Dr. Gunawan Susanto)表示，印尼慈济医院将提供二十四小时的急诊服务、门诊、医疗检查、新冠肺炎相关检查、疫苗接种及防疫治疗。二十四小时急诊室具备专用的电脑断层

扫描(CT Scan)及X光片检查，以便医护人员在紧急情况下抢救患者。而门诊采用“集群概念”，即挂号、检查、血液或尿液采样、领药及付款皆在同一个地方进行(一次到位)。

印尼慈院的医疗设备与门诊已经准备好为病人提供先进科技与深耕人文的医疗服务。他说，“我们的医疗团队将全力以赴，共同实践慈济的医疗精神。电脑断层扫描、对具备最先进软件的3T核磁共振(MRI 3.0 Tesla)扫描堪称全印尼首创。他介绍说4D MRI 3.0 Tesla扫描的特点作了简要说明。”

慈济医疗秉持证严上人

“人本医疗，坚持生命”为宗旨，致力于提供最高标准的健康服务，造福患者，因此慈济医院准备了MRI 3 Tesla - GE Signa Architect。该MRI是本国最先进的GE MRI，具有4D血管造影血流功能、扩散张量成像(DTI)牵引成像，以及最先进的中风和脑肿瘤软件。

在4D血管造影技术的支持下，这种MRI不仅能够精确地发现狭窄的血管，而且能够评估狭窄血管中的血流。此功能还配备了DTI软件，该软件支持诊断大脑神经纤维异常的准确性。

为了配合慈济医院以肿瘤诊断和治疗为重点的优质服务，本次核磁共振成

像还配备了专用的乳房线圈/乳房核磁共振检查专用工具。该线圈的检查结果为乳腺肿瘤的诊断提供了清晰的图像分辨率。

他说，用最先进的4D

MRI 3.0 Tesla机扫描，就会非常清晰地看到微血管及其流动方式。目前是针对头颈部的扫描，不久也用于其他器官的扫描。

本报记者明光报道



扫描的配件也不一样



4D 3T核磁共振(MRI 3.0 Tesla)扫描图片

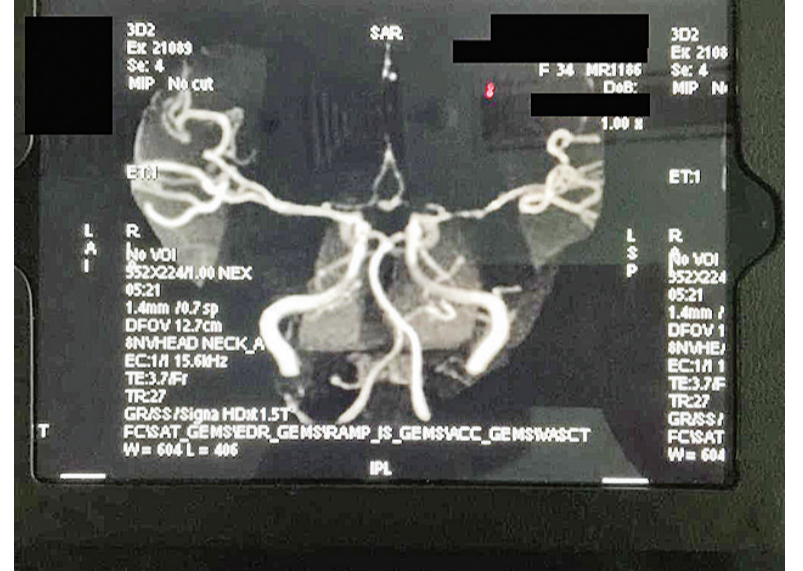

普通MRI扫描的图样

# 中国侨联“2021海外侨领中国国情研修班”开班



中国侨联“2021海外侨领中国国情研修班”合影



印尼客源鼎盛总经理李满意(左二)与中国侨联党组成员、副主席隋军(中)等合影

中国侨网10月19日电 据中国侨联网站消息，10月18日上午，中国侨联“2021海外侨领中国国情研修班”在中华文化学院开班。中国侨联党组书记、主席万立骏出席开班式并作“百年历史为序章，侨企奋进新征程”主题报告。中华文化学院党组书记、副院长赵凡出

席开班式并致辞，中国侨联党组成员、副主席隋军主持开班式。

万立骏在讲话中强调，中国侨联“十代会”以来，创新工作方法，在服务经济发展、依法维护侨益、拓展海外联谊、参政议政、弘扬中华文化、参与社会建设等方面工作取得新进展新成效，作出了侨界新

贡献。万立骏希望参加研修班的学员要通过学习，更好地了解国情、更好地发挥作用。

中国侨联机关党委常务副书记、组织部部长兼干部培训中心主任姚林楠等出席开班式。来自30个国家和地区



李满意与中国侨联干部培训中心副主任李沛合影