

OPTIK TUNGGAL Best Choice, Service & Quality

蓝光对儿童眼睛健康的影响

(本报讯) Covid-19疫情大流行, 至今仍在继续。自疫情大流行以来, 儿童的就学领域发生了重大变化, 普遍采取在线教学。在线教学活动的影响之一是凝视计算机, 或智能手机屏幕的强度比平常高。长时间暴露在小工具的蓝光下, 会给孩子的眼睛造成麻烦。

来自计算机或智能手机的蓝光会逐渐产生副作用, 即眼睛疲劳或通常称为数字眼疲劳。症状通常是眼睛周围发晕, 难以集中注意力、刺痛和干眼。眼睛对小

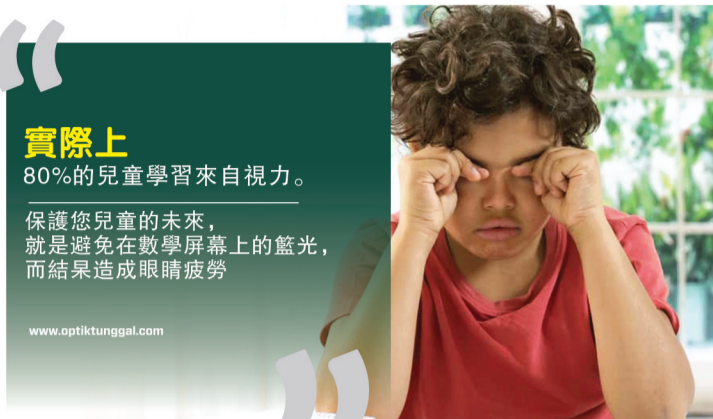

工具暴露的蓝光没有更多保护。穿透眼睛的外部之后, 蓝光将到达眼睛的最深处, 即视网膜。如果继续暴露, 这将增加眼睛疾病的风险, 例如黄斑变性、青光眼和视网膜变性疾病。

为防止这种情况发生在您可爱的宝宝身上, 需要考虑几件事。您必须控制孩子的屏幕显示时间。随着在家中学习时盯着数字屏幕的时间增加, 要求孩子们在户外休息和进行其他活动, 而无需使用小工

具。在线学习时, 请确保学习区域的照明充足。因为在黑暗条件下使用数字设备时, 瞳孔会比平时大, 从而增加了暴露在更多蓝光下并使眼睛肌肉紧张的风险。使用Single Optics的

眼镜和Blue Light Control镜头, 可以确保您的孩子的眼睛免受蓝光的不良影响。该镜头可限制计算机或智能手机发出的蓝光, 以使眼睛不会暴露在过多的蓝光下。仅在距离您最近的Optik Tunggal商店购

买蓝光控制眼镜和镜片, 或者如果您不想出门, Optik Tunggal Mobile Experience随时可以为您服务。通过电话或WA联系我们的客户服务部, 电话为08111 320 3000。[Happy/EFB/HK]

ACE成立25周年庆推出MISS ACE和社会福利行动



Nana Puspa Dewi, Youlius Saputra (左), Reza Rinaldi

【本报讯】庆祝成立25周年的PT ACE印尼公司(Tbk)是家庭、工业需求、五金家具和生活方式的中心, 它为客户提供方便购物的最新服务, 印尼ACE 25年周年纪念为主题包装了社交活动和各种有吸引力的促销计划。

Kawan Lama Group 市场总监 Nana Puspa Dewi 解释说: ACE 于1995年首次出现在印度尼西亚, 现在在49个城市设有206家商店。秉承“乐于助人的地方”的座右铭, ACE 致力于通过各种家用和生活方式

产品, 以及各种专业服务, 为印尼家庭改善生活质量。25年的服务, ACE 继续努力改善服务, 为忠实的顾客提供愉快的购物体验。这次我们推出了MISS ACE, 这是一项数字服务, 可帮助客户简化在ACE的购物。此外, 为庆祝成立25周年, ACE 还通过捐赠150,000个人防护用品, 和医疗设备以及各种忠实客户, 可以使用的各种促销计划来开展社会活动。MISS ACE 是移动交互

式购物解决方案, 是针对2016年推出的Mobile ACE INDONESIA 应用程序的服务开发。除MISS ACE 服务外, 现在客户可以通过该应用程序购物, 并拥有Personal ACEsistant, 它将随时随地为您提供帮助。ACE 还通过各种优惠计划(例如特殊周年纪念价格和各种精选产品的25%全面折扣)在印尼各地的ACE商店推出一项促销计划, 直至2020年12月1日, 与客户一起庆祝生日。Bam /HK

建国大学(Binus)建筑系与Kenari Djaja 视频研讨会 “城区住房新概念”

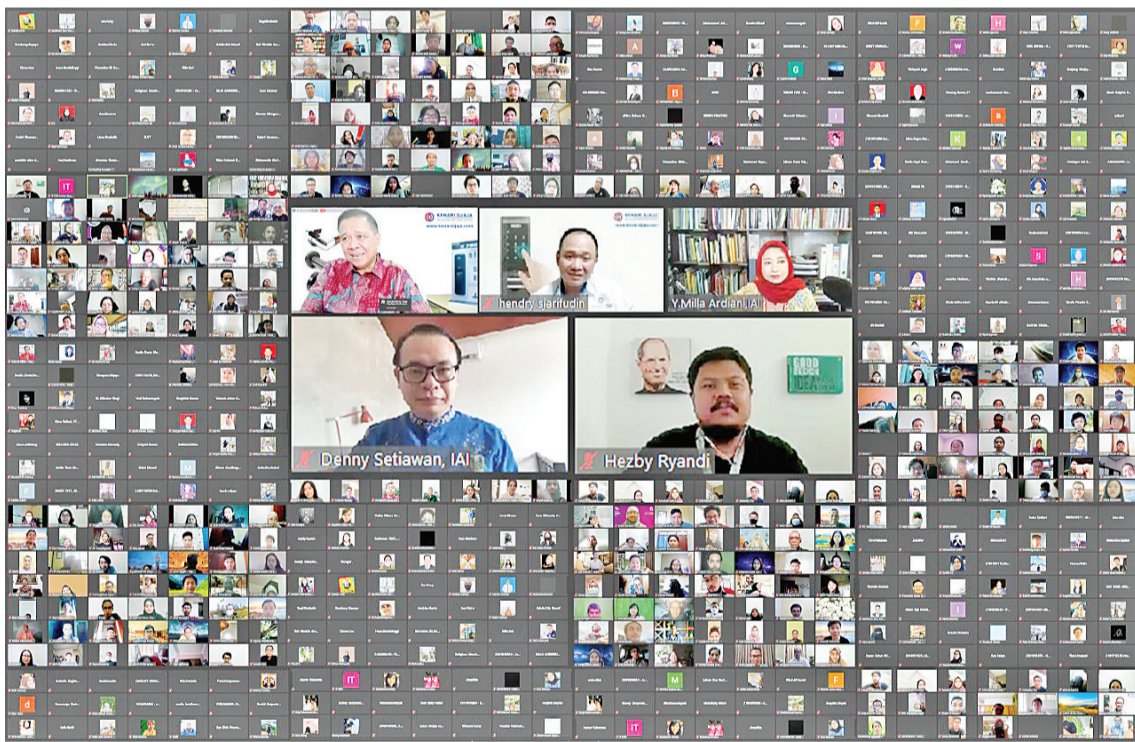

视频会议参与者

【本报讯】2020年11月4日(星期三), 建国大学(Binus)建筑系与Kenari Djaja 举行了“城区住房新概念”视频研讨会。发言人是印尼建筑师协会的教育工作者, 同时也是Stu-

dio Denny Setiawan 的建造师登尼(Denny Setiawan), 以及来自Delution的友人室内设计师和建筑师赫兹比(Hezby Ryandi), 两者都是建国大学建筑系校友出身的年轻建筑师, 研讨会主

持人是印尼建筑师协会的雅妮达(Yanita Milla Ardiani), 她也是来自建国大学的活动家以及建筑系讲师。

会上, 登尼建造师说, 新冠肺炎疫情大流行促成了有关如何设计适应城区居住的几种新思路。他解释说, 建造师建造住房的其中一例, 是在占据城市空间, 以及在易于成为新冠肺炎传播的集群当中建造建筑物。

他指出, 建造师在推出有益于社区的解决方案和创意方面, 扮演着非常重要的角色。

而活跃于建筑行业, 和室内设计的建造师赫兹比表示, 在设计有益于健康的住房建筑时, 推出了许多创新的主意。其中DELUTION 建造师团队推出

了实施之例, 即在疫情大流行后能适应各种概念的房屋设计。

Kenari Djaja 经理胡添胜(Hendry Sjarifudin)介绍说, 当看到许多年轻建筑师关注人们的生活时, 他感到十分欣然。他说, 建筑师提出创新的主意和观念, 无疑将有助于抑制损害及许多建设活动的疫情大流行病的传播。这次研讨会的目标, 更朝向千禧一代建筑师、建筑系和室内设计系大学生, 以及在建筑行业扮演建筑角色的民众。

他总结说, “以大流行时代新城区房屋为主题, 希望广大社区在设计住房时, 能从建筑师获得关于新概念的信息和想法。” (BAM/HANI/HK)

Mitsubishi Fuso advertisement for Colt Diesel FE 71 L truck, including contact information for authorized dealers in Jakarta and Depok.



Delution的设计之一

Advertisement for 'Welcome to the World' (歡迎惠登 迷霧廣告) featuring various services like hair salon, dental, and recruitment.