Advertorial

藿香正气口服液 HUO XIANG ZHENG QI KOU FU YE

用于防/治新冠，“一药在手，啥毛病没有”?!

SOHC PT SKY ONE HEALTHCARE Obat Tradisional China Berkualitas

不含酒精专利配方可与抗炎药同时服用

印尼疫情自今年三月开始至今，就如同延绵不绝的肥皂剧，虽历时八月，仍高峰迭起，屡控不止，疫言难尽…..！据相关数据显示，截止到上周日，印尼疫情居亚洲疫情确诊排名第五，世界排名19，累计确诊人数已超过四十万例！数十位政/商名流和253名医/护因感染Covid-19新冠而去世.....。

而就在上周刚刚过去的小长假后，据相关消息称，印尼劳工组织于近日预计又有针对反《综合就业法》的大规模游行计划。届时大批的民众集聚，恐让现有疫情雪上加霜加剧病毒传播扩散，再加上即将迎来的年末圣诞新年度假人潮，以及雨季恶劣天气或导致淹水等等……问题，如此一来，对于无可避免必须要暴露在与新冠疫情共存的新常态环境中的你来说，此时此刻，又能做些什么呢…….!

当然，谨守防疫规则，做好日常的防护措施肯定是必不可少！此外，也建议你和家人均衡饮食加强锻炼提高自身免疫力，同时还可以在家中备存一些既能防/治新冠，提高免疫力，又能及时解决日常普通流行病的常用药物，以供不时之需。而其中一款已被大家所熟知，助力印尼抗疫的千年古方良药——太极无酒精专利藿香正气口服液，就可作为您的必备首选！其**具有扶正气，提高免疫力，抗菌/抗病毒、抗过敏、解热、促胃肠动力、止泻、镇吐、镇痛等作用**，除了在防/治新冠方面的卓越功效获得印尼各界民众认可外，其实它还有相当多的....更广泛的日常医疗用途！这源于它非常重要的两方面功能！首先，它能**“化湿解表”**，即解除肌体表层的病邪，譬如因暑热暑湿、伤风感冒引起的头晕、浑身无力、胸闷这样一些症状；其次就是**“理气和中”**，即调和人体的胃肠道，消除消化不良，或其他由麻辣、生冷等各种原因所引起的脘腹胀痛、呕吐、肠鸣腹泻等常见的胃肠道症状。因此，用藿香正气治疗胃肠道感冒、急性肠胃炎、酒精中毒等也能迅速消除胃肠道症状，大大缩短病程。

“藿香在手，啥毛病没有”？！

★治疗常见肠胃疾病：比如劳累、受凉或进食生冷、饮食辛辣或过多过胀等多种因素引起的胃肠功能失调，出现呕吐、腹痛、腹泻、消化不良等症状，及时服用一支，疗效显著，立见影！

★增进食欲，帮助消化：身居异地，由于作息时间和饮食口味等改变，往往会食欲下降、不消化。如果在餐前或餐后半小时服一支，这些小问题很快就解决。

★晕车晕船、水土不服：前往异地出现呕吐、拉肚子、胃腹胀满时可服用藿香正气；乘坐车/船前，用药棉蘸取藿香正气液敷于肚脐内，或在乘车前5分钟口服一支（儿童酌减），可防/治晕车晕船。

★夏季防暑/解暑：譬如在印尼热带暑热感到头晕胸闷，很可能就是中暑的前兆，此时立即服用解表化湿、理气和中的太极藿香正气一支，半小时之内症状即可迅速缓解，起到预防的作用。

★防/治空调病：在印尼人们长期出入空调房、温差过大很容易引起头昏发热、头痛眩晕、胸闷气短、恶心呕吐等症状。此时马上服用太极藿香正气液就地解决！

★防/治夏季感冒：夏季伤风受凉大多表现为周身不适，食欲不振，头昏头痛等。如果事先服用太极藿香正气液，就可以预防了。若已经不慎出现上述不适，可马上服用，同样达到很好疗效。

★醒酒/解酒：饮酒过度或醉酒，出现头晕乏力、呕吐、食欲不振时，服一支症状即可迅速缓解。若在饮酒前服用，也能起到一定解酒作用。

★防/治小儿痱子：将太极藿香正气液10ml（1支）兑水1—2公斤，用于儿童洗浴，可起到预防和治疗小儿痱子的作用。

★治疗轻微的皮肤过敏：太极藿香正气有一个易被人忽视的作用是抗过敏，尤其是对皮肤的过敏性炎症如红癍、丘疹、瘙痒、渗液等，直接外用，涂于患处，效果是很不错的。

★婴幼儿倒奶/腹泻：服用藿香正气液1/3支，每日3次。

★蚊虫叮咬：印尼蚊虫盛行，若不慎被“侵袭”，可用太极藿香正气液外涂患处，半小时左右可减轻或消除瘙痒感。（部分资料源自搜狐新闻之“夏季常见病，巧用太极藿香正气 http://news.sohu.com）

咨询电话：021-24521541
WA/08119068777,
081385083336

线上“印尼留学生奖学金项目交流会”成功举行

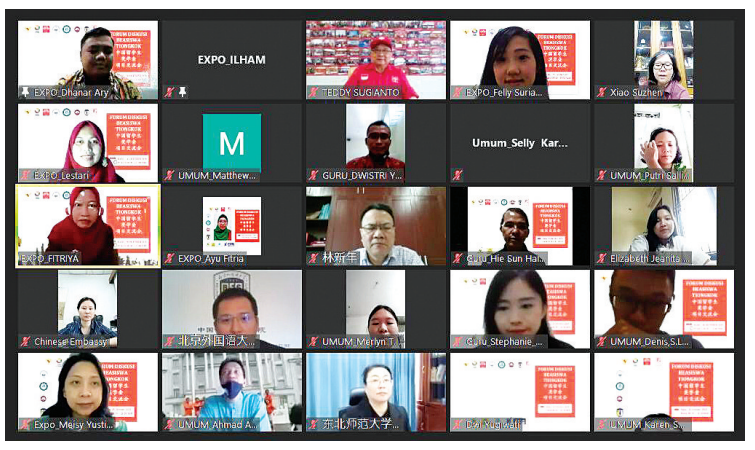

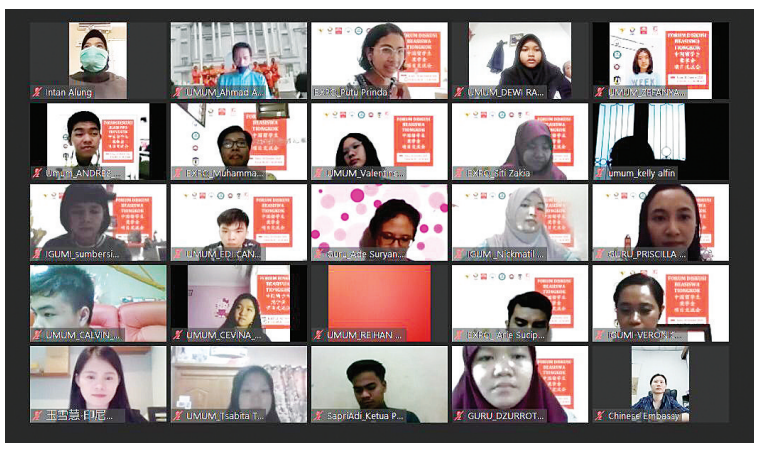

2020年10月28日，星期三。印尼汉语教师联谊会与印尼华裔总会联合举办线上“印尼留学生奖学金项目交流会”。

早上8.30分开始，首先，大家齐唱国歌，后由此次项目负责人Ayu Fitri作工作报告，印尼汉语教师联谊会辅导委员Lestari Puspitaningsih致辞、印尼驻中国大使馆教育部参赞Yaya Surya致辞、中国驻印尼大使馆文化处陈敏秘书致辞。

印尼华裔总会黄德新总主席在云上会议中指出，在疫情非常时期，印尼华裔总会非常高兴能利用新科技来协助印尼教育部推动中文教育，而且去中国留学是一个很好的选择，希望同学们学成回来后，好好报效印尼祖国，印尼华裔总会一向以来极力支持和推广华文教育，希望中国教育部能给予更多助学金，并祝愿本次视频教育展圆满成功。

接下来的是：北京外语学院周勇教授、暨南大学张礼教授、东北师范大学金晓燕教授、福建师范大学李新华教授，介绍各大学的教育概况和校舍等。

休息期间，还播放了印尼留学生在中国的活动影视及介绍中国政府奖学金、中国-东盟奖学金、孔子学院奖学金、大学交流专项奖学金。

下半场，为了让与会者对奖学金项目有更深入的了解，还特意安排了线上在华留学经验交流。经验交流人员：Lestari Puspitaningsih, Sapriadi, Mohammad Khodir, Arie Sucipto Romansyah 和 Ananta Hangabean，他们当中有曾经在华留学如今在印尼从事教育的老师，也有至今还在中国留学的学生。

教育展在与会者说谢谢老师的欢呼声中落下帷幕。

结论：经过本次线上“印尼留学生奖学金项目交流会”，与会者能更了解目前中国经济、教育领域概况，从而做出选择，也值得他们前去学习。中国目前在各领域的飞跃发展，实实在在是他们向往的地方。

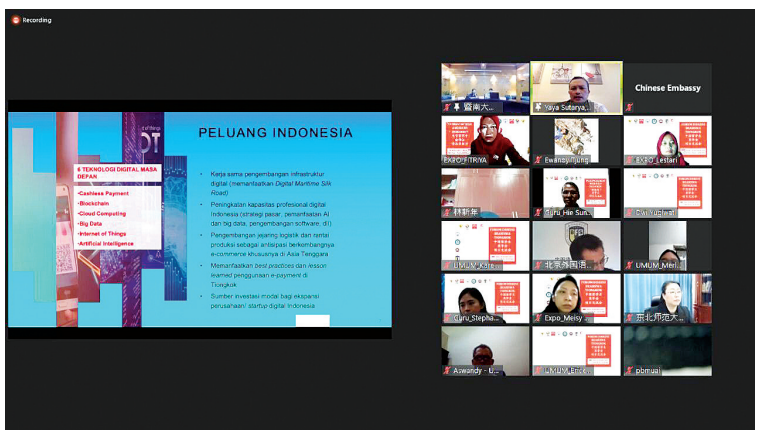

在此印尼华裔总会特别鼓励老师、学生们，不要再犹豫，到中国求学吧！加油。

印尼华裔总会
副秘书长袁霓供稿

歡迎惠登 迷你廣告

電話：021-6265566，021-6009088 廣告部電郵：guojiribao.iklan@gmail.com 廣告部傳真：021-6261866

SAMYANG INDONESIA
三陽簽證服務
- 簽證辦理 簽證延期
- 多次往返簽證
- 工作簽證KITAS/KITAP
- 申請外國投資公司
- 機票、酒店、旅游
- 人力資源招聘
聯系：021-22664482，22664480
081289992622，081296000886

藍天金屬招聘
年齡45歲以下，中文口語流利，會讀寫更好，包住包吃，工作地點Halmahera Maluku，每3個月休假12天，薪資8-12條
電話：081211973899
郵箱：sherlyyhuang@gmail.com

餐館停業清售
廚具，煮/炒鍋，白鋼，冰箱，冷凍櫃，空調，餐桌椅，保險箱等，特惠出售！
請聯系：08174706789

修理沙發 品質優良 價錢合理
Service Sofa Kursi Puter
5663968 - 0812 9690 8311 - 0878 9735 6299
MINI 1 Rp. 44.000
MINI 2 Rp. 88.000
MINI 3 Rp. 132.000
MINI 4 Rp. 180.000